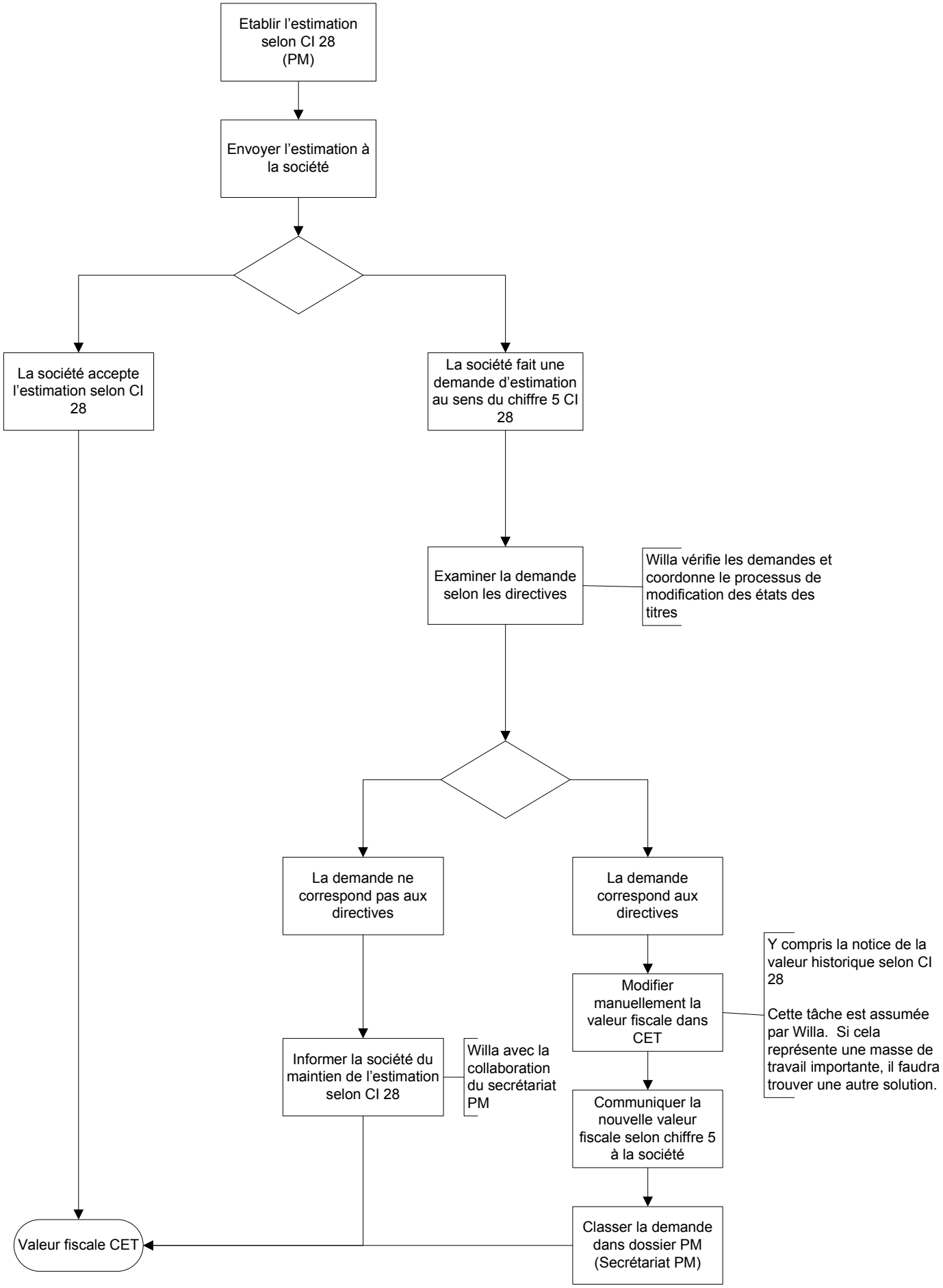Processus interne pour la correction de la valeur de rendement au sens du chiffre 5